

## CONSELHO REDACTORIAL / EDITORIAL BOARD

Dr. Almeida Nunes  
Dr. Manuel Garcia Vasquez  
Dr. Pedro Marques da Silva

## CONSELHO CIENTÍFICO / SCIENTIFIC BOARD

### ▶ Cardiologia

Prof. Dr. Carlos Ribeiro  
Prof.ª Dr.ª Maria Celeste Vagueiro  
Prof. Dr. Manuel Oliveira Carrageta

### ▶ Diabetologia

Dr. Jorge Caldeira

### ▶ Gastreenterologia

Prof. Dr. Mário Gentil Quina

### ▶ Genética Médica

Prof.ª Dr.ª Maria C. Rosamond Pinto

### ▶ Ginecologia e Obstetrícia

Prof.ª Dr.ª Madalena Botelho

### ▶ Imuno-Hemoterapia

Dr. Jorge Costa

### ▶ Medicina da Adição

Dr. J. Margalho Carrilho

### ▶ Medicina Comportamental

Prof. Orlindo Gouveia Pereira

### ▶ Medicina Geral e Familiar

Dr. Manuel Garcia Vasquez

Dr. Mário da Silva Moura

### ▶ Medicina Interna

Dr. Almeida Nunes

Dr. António Paes Duarte

Dr.ª Fernanda Louro

Dr. Pedro Marques da Silva

### ▶ Neurologia

Prof. Dr. Alexandre Castro Caldas

Prof. Dr. José Maria Pereira Monteiro

### ▶ Nutrição

Dr.ª Alva Seixas Martins

### ▶ Psiquiatra e Saúde Mental

Prof. Dr. A. Pacheco Palha

### ▶ Pediatria

Prof.ª Dr.ª Maria Amália Vaz Guedes

### ▶ Reumatologia

Prof. Dr. Mário Viana de Queiroz

### ▶ Saúde Ambiental

Prof. Dr. J. J. Amaral Mendes

### ▶ Saúde Pública

Dr. Adalberto Campos Fernandes

Dr.ª Manuela A. de Oliveira Garcia



Visit us on

Facebook

procurar em / search for:

Anamnesis - Revista Médica

## ARTIGO ORIGINAL

pág. 5

### Hipocalcemia no Serviço de Urgência: Revisão de 4 Anos

Estudo retrospectivo dos doentes que recorreram ao Serviço de Urgência do Centro Hospitalar do Porto (2012 – 2015), com o diagnóstico de saída de hipocalcemia.

## CASO CLÍNICO

pág. 9

### Empiema Subdural: Relato de Um Caso Raro

Doente de 63 anos, que iniciou quadro de défices neurológicos progressivos e ascendentes, após uma queda.



## CASO CLÍNICO

pág. 12

### Imagens Nodulares Hepáticas

Homem de 77 anos, internado por dor abdominal, febre e calafrios, com lesões nodulares intra-hepáticas na ecografia abdominal.

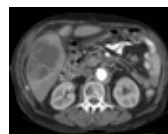

## EPIDEMIOLOGIA

pág. 18

### A Hipertensão Arterial nos Cuidados de Saúde Primários

A Hipertensão Arterial (HTA) continua a ser o mais prevalente e importante fator de risco para as doenças cérebro-cardiovasculares em todo o mundo.

## ÍNDICE / INDEX

▶ Editorial	4
▶ Artigo Original • Original Article	
Hipocalcemia no Serviço de Urgência: Revisão de 4 Anos <i>Hypocalcemia in the Emergency Department: 4 Years Review...</i>	5
▶ Casos Clínicos • Clinical Cases	
Empiema Subdural: Relato de Um Caso Raro numa Enfermaria de Medicina <i>Subdural Empiema: Report of a Rare Case in an Internal Medicine Infirmery...</i>	9
Imagens Nodulares Hepáticas <i>Hepatic Nodular Lesions...</i>	12
▶ Casos Flash • Flash Cases	
Doente com Hipercolesterolemia e Risco Cardiovascular Global Alto	15
Hipertensão Arterial e Diabetes Tipo 2	21
▶ Epidemiologia • Epidemiology	
A Hipertensão Arterial nos Cuidados de Saúde Primários em Portugal Continental	18
▶ Recomendações • Guidelines	
Hipertensão Arterial: Definição e Classificação	24
▶ Notícias • News	11
▶ Livros • Books	28

## Imagem da Capa • The Cover Image

Henri Rousseau (1844 – 1910)  
“The Banks of the Bièvre near Bicêtre”  
(1908–09)

*Todas as reportagens de simpósios nacionais e internacionais publicadas são da exclusiva responsabilidade da Redacção.*

Anamnesis Registo na D.G.C.S. n.º 115930. Propriedade de C.P. Brito Edição Heartbrain - Consultores em Comunicação, Sociedade Unipessoal Lda. Rua Diogo de Silves, 4B - 1400-107 Lisboa - Tel. 21 302 07 06 E-mail: heartbrain.lda@net.novis.pt Director Carlos Pina e Brito Marketing e Publicidade N. Silva Secretária de Redacção Joana Goucho Grafismo e Paginação Ana Teresa Velez: ana.teresacas-troalves@gmail.com Pré-Impressão e Impressão Ligrate - Atelier Gráfico, Lda. - Rua Augusto Gil nº 21 - Moinhos da Funcheira - 2650-373 Amadora - Tel. 308 807 385 - email: ligrate@ligrate.com Tiragem 5.000 exemplares ISSN 0872-0894 Depósito Legal 56770/92

Preço avulso: €7,00 - Assinatura anual: €25 - Pedidos: Heartbrain - Consultores em Comunicação, Lda.